

夢の箱

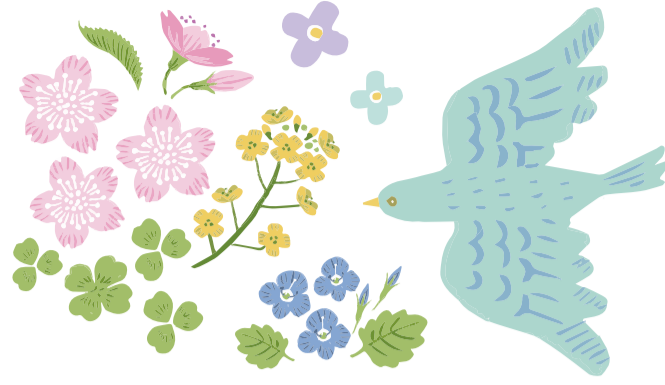

2023 4



夢の箱勝山 決意表明

今年度は、お客様の「座る」に重きを置き、理由がなければ椅子にお座りいただきしっかりと座位姿勢を取っていただきます。

緊張感が働く座位姿勢の確保は食事・排泄・入浴の場面では重要になってきます。ただそのご様子が長く続くのはご負担にも繋がります。ソファ等へご案内するなど、リラックスした座位時間も併用しながらメリハリがある生活のご提供に繋げてまいります。

また専門職の多い法人の強みを活かし他職種とも連携を図りながら座位姿勢の獲得に努めて参ります。

施設長
江田 雅晴



夢の箱生野 決意表明

夢の箱生野には通所介護、認知症対応型通所介護、訪問介護、居宅介護支援、生野東総合相談窓口という部署の多さを活かし、在宅介護のプロがより良い在宅生活を支援できるよう切磋琢磨しております。

デイサービスと訪問介護、両方の部門で活躍する在宅ケアスタッフを増員しより良い支援の拡充を目指します。夢の箱生野にある CAFÉ を活用し、ご利用者、ご家族、近隣の方、関係者の方など、皆様に集まっていただけるような居場所づくりをして参ります。

施設長
木村 年宏



ココナラ翼 決意表明

ココナラ翼は今秋、ショートステイのハイグレード・プランの新設を予定し、更にハイクオリティなサービスを備えた施設へアップデートを行います。

「世界観を究める」をスローガンに空間リノベーションやスタッフ育成のほか、本物志向のイベントの実施などお客様が求める価値を超える価値を創造致します。医療・介護が連携し、思いやりとおもてなしの施設運営をもって、皆様に快適にお過ごしいただける施設を目指してまいります。

館長
寺島 裕人

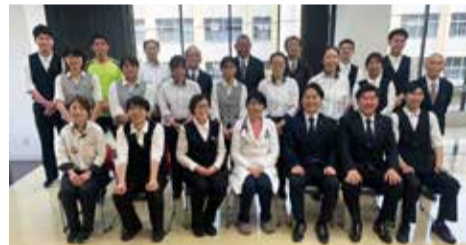

保育園KOKORO 決意表明

夢の箱保育園 KOKORO が大阪市の認可を受けてはや5年、今年度は地域の方に選ばれる保育園を目指し「0～2歳のはじめてのモンテッソーリ教育」を導入します。子どもに生まれつき備わっている自分自身を育てる自己教育力を十分に発揮できる環境を大切に保育を行います。

そして保育目標である「自ら考え自ら決め自ら進んで行動できる子どもに」を達成できる様にプログラムを構築し、保育士一丸となって頑張っていく所存でございます。

園長
竹内 恵子



ココナラ翼

ココナラ翼アップグレード・プロジェクト！ その1・NEWマシン登場！

ココナラ翼は平成27年4月の開設から8年、初日はたったおひとりのゲスト様からスタートしました。おかげ様で現在は毎日多くのゲスト様にご利用いただき、「ココナラ翼に行きたい！」と言って頂ける施設へと成長させて頂くことが出来ました。

これからも時代は変化し、求められるニーズも多様性を増していきます。そんな時代に先駆け、空間とプログラムをアップグレードし、他にはない随一のサービスを提供できる、そんな事業所へ



成長するため、足を止めることなく変化し続けていきたいと考えています。今回の料金改定に伴い、どんどん新しくなっていくココナラ翼をぜひ楽しみにしていただきたいです。

第一弾として導入した新しいマシンは有酸素運動や全身運動などを取り入れることが出来るものです。マシン利用に不安がある方はスタッフがサポートしますので、どうぞお気軽にお声掛けください。

ココナラ翼
介護主任
豊久 喬之

ココナラ翼の
取り組みを
もっと見てみる！



デイサービス

買い物ツアー

3月19日に開催した日曜特別クラスのお買い物ツアーについてご紹介いたします。今回は5人も参加され、天王寺のあべのキューズモールにある東急ハンズに向かいました。

まずは皮のカバンを見に行きました。「こんなにたくさん種類があると選ぶの難しいわあ」「このカバン可愛い」と目をキラキラさせながら仰っていました。

次に「靴下が買いたい」と希望があった為靴下コーナーに向かいました。「いろんな色の靴下があるわ」「これにする



わ！」と好みのものを見つけれ買われていました。

その後化粧品コーナーに着き、「やっぱり若い子が多いなあ」「買うのはいいけど若い子に怒られるんちゃう？」と冗談交えながら手に取り、たくさんご覧になられていました。

また、帰りの車の中では「普段行かれへんところ行かしてもらって良かった」と皆様それぞれ素敵な笑顔でおっしゃってくださいました。

次回のお買い物ツアーはまだ行き先が未定ですので、どこかリクエストありましたらお気軽にお声掛けください！

夢の箱生野
介護職員
村上 ゆり



デイサービス

お花見バスツアー

春の気配もようやく整い心浮き立つ今日この頃、皆さまいかがお過ごしでしょうか？そんな清々しい気候の中 3月26日～4月1日までデイサービス夢の箱生野では、お花見を楽しむため毛馬桜ノ宮公園まで行ってきました！

今年の満開予定日は3月25日となっており、3月26日から満開の桜を皆さまと楽しむことができました！

毎年ご参加いただいている方々は「今年もええ桜が見れて良かった！」「100歳まであと10年やから、あと10回は見

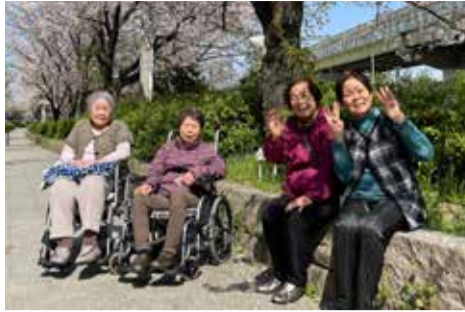

に来なあきまへんな」と仰ってくださいました。初めてご参加いただいた方々は「こんなキレイに咲いているところがあるんやね」「来年も連れていってもらわな」と嬉しいお言葉を多くいただきました。

デイサービス夢の箱生野では来年もお花見を予定しておりますので、皆さまのご参加お待ちしております。



デイサービス
機能訓練指導員
山畑 守



特養

縁側のお花見

3月28日と29日の2日間、夢の箱勝山1階でお花見イベントを行いました。

昨年11月に枝垂れ桜を植え、3月に入っても咲く様子がなかったため、今年の春のお花見はあきらめようとしていました。

3月中旬ごろにふと見上げると蕾がついているのを見つけ、今回のお花見会を企画しました。

当日、天気にも恵まれ温かいお茶とお菓子を桜の下で頂きました。

普段、お部屋からあまり出て来られな



いご利用者様も「私も、桜見に行くわ」と参加して下さり、桜を見ながらお菓子を召し上がっていました。

二日間開催し、たくさんのご利用者様に参加していただきました。

今後、沙羅ではご利用者様に楽しんでいただく空間として、様々な催し物を考えていますので、皆さまのご参加を心よりお待ちしております。



特養
介護主任
稲垣 奏衣



応援寄附金をお願いします

基弘会のご利用者様が健康に暮らし続けていただける地域社会創造を目指して

無添加・無農薬生産者応援ブランド KINOTOについての情報はこちら▶



社会福祉法人基弘会は平成13年に設立され、『ちいきのきずな』をキャッチフレーズに地域の皆様に求められる介護福祉施設として地道に確実な福祉サービスの提供を行って参りました。

そして2020年のコロナ禍からの行動抑制やそれに合わせて水光熱燃料費、食材費の高騰など、閉塞した空気感に社会は覆われてしまいました。

私たちはこれらを払拭すべく、ご利用者様にとってこれまで以上に安全・安心・快適な介護保険・医療保険事業の運営でもっと元気になっていただきたい、そんな思いから栄養士を増員し、無添加無農薬食材へこだわり、生産者様を応援していきたいという思いでおります。また催し物やイベントの継続と充実、さらには住空間の刷新などに積極的に取り組んでいきたいと考えております。

しかしこれらは全て自己資金で行わなくてはなりません。

この度、それらの諸問題を解決し、基弘会の社会福祉事業運営がより充実するよう多数の方々のご

厚志を仰ぐべく、寄附金のご支援を賜りたいと存じます。何卒ご協力のほどよろしくお願い申し上げます。

令和五年四月吉日
社会福祉法人基弘会
理事長 川西 良子

募集要項

企業や個人の皆様から、令和5年度のご寄付を受付けいたします。※基弘会の発行新聞等で記載させていただきます。

一年一口・・・金三千円

お問合せ

法人本部
〒544-0025
大阪市生野区生野東2丁目5番8号
TEL:06-6715-2188



< 社会福祉法人基弘会 事業所一覧 >



- 特別養護老人ホーム夢の箱 勝山
〒544-0021 大阪市生野区勝山南1丁目17番43号
TEL:06-6712-2220 / FAX:06-6712-2224
http://katsuyama.yumenohako.info
- 夢の箱生野
〒544-0025 大阪市生野区生野東2丁目5番8号
TEL:06-6715-2188 / FAX:06-6715-2224
http://ikuno.yumenohako.info
- 夢の箱生野サテライトオフィス
〒544-0023 大阪市生野区林寺1丁目1番9号
TEL:06-6712-3039 / FAX:06-6712-304
http://satellite.yumenohako.info

- ココナラ巽
〒544-0015 大阪市生野区巽南3丁目4番25号
TEL:06-6753-2333 / FAX:06-6753-2334
http://coconara.info
- ココナラ巽クリニック
TEL:06-6753-2211 / FAX:06-6753-2311
https://clinic.coconara.info



- リズムタウン仙台
〒981-3123 宮城県仙台市泉区古内字坂ノ上16番6号
TEL:022-378-8050 / FAX:022-378-8139
小規模多機能型居宅介護 / TEL:022-378-8060
https://reismtown.info



- 夢の箱保育園KOKORO
〒544-0025 大阪市生野区生野東2丁目4番7号
TEL:06-6741-6111

社会福祉法人 基弘会 kikoukai.jp

【基弘会本部】大阪市生野区生野東2-5-8 TEL:06-6715-2188

協賛広告 募集中

- ◆ 夢の箱新聞 広告1枠 (65mm×65mm) ◆ 毎月15日 ◆ 約500部発行
- ◆ 主に基弘会ご利用者様ご家族様 (大阪生野区中心) に読まれています。
- ◆ 掲載に関するお問い合わせは TEL:06-6712-2220 担当:水野まで

・医療保険が使えます。(医師の同意必要)
・寝たきり・歩行困難な方もご相談下さい。

訪問:医療マッサージ&鍼灸
やこうじゅう
八光寿鍼灸マッサージ院
何でもお気軽にご相談ください。
090-5093-1410
担当:増井・中村

大阪市天王寺区寺田町 2-1-6-704
電話:06-4305-4385
受付時間:9:00~18:00 休診日:土・日・祝

安心! 福祉用具レンタル

- 在宅支援専門家による用具選定!

超便利! おむつの宅配

- ネット販売よりも安い!
- ご注文から3時間で納品

**(株) FAN-CTION に
お任せください!!!**

 電話:06-6776-7667
FAN-CTION 大阪市天王寺区大道5-7-4 SKビル1F