



基弘会

6月1日から夢の箱生野と夢の箱勝山で新しいデザインの制服を着用しています。新しい制服は、基弘会のマスクを作ってくださったラック産業株式会社様に制作していただいたオリジナルTシャツで、備後撚糸という和紙を使った糸で編まれた布を使用しています。染色も天然素材にこだわり、自然の優しい色味に染めていただきました。

夢の箱生野と夢の箱勝山で色による階

夢の箱ブランドの
制服をリニューアル！

級の表現は統一で、染め方を変えることでそれぞれの事業所の雰囲気に合わせたデザインとなりました。夢の箱生野では落ち着きのある空間に合うように柄の出ない染め方で、夢の箱勝山ではよりスタッフとの親しみやすさを感じていただけるように、1枚1枚柄に違いが出る染め方をしています。形も今までの襟付きの制服からTシャツの制服に変わったことで、より親しみやすい雰囲気になった

夢の箱勝山 制服



のではないのでしょうか。

制服の色にもちゃんと理由があって、「夢のなる木」をベースに選定しました。一般職は木をイメージした黄色、副主任・リーダー職はスタッフが成長した姿をイメージして木に実る赤い実から赤色の制服。主任はみんなの集まる居場所と人が幸せになる心を創造するための旗振り役であるため、幸せの青い鳥の青色の制服を着用しています。

基弘会らしい素材やデザイン、色のストーリーまで様々な点にこだわった制服となりました。

制服も変わり、気持ちも新たに励んで参りますので、これからもどうぞよろしくお願いいたします。

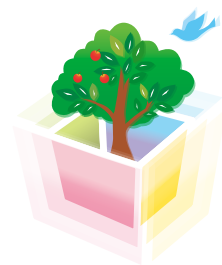

法人本部
広報戦略室
内山 ふく



特 養

大浴場を活用！
“入浴レク”始めました！

夢の箱勝山の1階には、各フロアとは別に大浴場があります。こちらの大浴場を活用し、利用者様により入浴の時間を楽しんでいただけるように“入浴レク”といった取り組みを始めました。

当施設がある生野区は銭湯が多い地域でもあり、昔は銭湯に通われていた利用者様も多いのではないかと考えました。大きな湯舟があり、様々な効能を謳ったお風呂があって、お風呂から上がった後は冷えた飲み物を飲む……。イメージ



しただけで最高ですね！そんな時間を夢の箱勝山でも再現したいと思ったことも“入浴レク”を始めたきっかけのひとつです。実際の銭湯での取り組みを調べていると、「季節のお風呂」というものがあり、早速ですが5月に菖蒲湯にチャレンジしてみました。

利用者様から好評で、手に取って香りを嗅いだり、昔の思い出話をされる方もいて、いつもと少し違ったお風呂を楽しんで頂けたようでした。

これから入浴や日常の何気ない時間を楽しんで頂けるような取り組みを考えていきますので、よろしくお願いします。

夢の箱勝山
機能訓練指導員
藪内 彦太



ココナラ翼

ラウンジ大人気です！

ラウンジがオープンし、早2ヵ月が経ちました。オープン当初はあまり使い方が分からない様子で利用する方が少なかったのですが、現在は認知もされ皆様お誘いあわせのうえでご利用して下さってます。

運動の合間の一服や、通所・ショートステイの顔見知りの方との落ち合う空間としてご利用されたりと、利用方法は個々様々です。ココナラ翼としても、ゲストの皆様が特別な時間を過ご



していただける空間となりつつあることが嬉しく感じています。通所のゲスト様の中には、ラウンジを利用したいとの理由で、時間延長の希望をしてくださった方もいるとか……！

定番メニューはもちろんですが、新茶の時期には新茶を仕入れ提供したりと安心感もありつつ、飽きのこないような取り組みを今後も行っていきたいと思っています。ココナラ翼をご利用された際には、是非一度足を運んでいただけたらと思います。スタッフ一同お待ちしております。

ココナラ翼
館長代理
豊久 喬之



デイサービス

季節に合わせたCLASS カエルの置物作り

5月のクラフトCLASSでは梅雨の季節に合わせてカエルの置物を作りました。今回は5月27日と5月28日の2日間に渡り開催しました。

様々なデザインのお椀の中からご自身で好きなものを選んでいただき、中に新聞紙を敷き詰め高さを出しました。池に見立てた青い画用紙、蓮の葉に見立てた緑色の和紙を上貼り、ピンクの画用紙で作った蓮の花、カエルを乗せ、最後に小さな畳の上に作品を乗せれば完成です。

「毎月玄関に飾るのを変えて気持ちも



変わるからうれしい」「来週孫がうち来てくれるから見せようと思って」と参加された皆さんにこやかにお話していただきました。

また帰宅前に「来月は何作るん?いつも楽しみやねん」とお話して下さる方もいらっしゃいました。

デイサービス夢の箱生野では特別CLASSだけではなく、クラフトやフラワーなどのCLASSも行っています。参加ご希望の方はスタッフまでお声がけください!皆様のご参加お待ちしております。



デイサービス夢の箱生野
相談員
梶本 日菜多



エンバンタ!

File.12
たつみ歯科クリニック
歯科医師 新井 貴治様

令和6年4月より特別養護老人ホーム夢の箱など、たつみ歯科クリニックさんが法人の事業所の訪問歯科診



当院は
生野区巽東に
あります!

新井先生

基弘会では法人スタッフと協力企業様などみんなの力を合わせて高いサービスオリティの提供を目指しています。このコーナーはそんなご利用者様にとっての縁の下の力持ちを紹介します!



▲ 診療の様子

療をご担当くださることになりました。毎週木曜日に定期診療に来ていただけるほか、様々な口腔内のお悩みにもご相談に乗っていただけますのでぜひお気軽にお声掛けください。

基弘会ファンディングの活動を紹介します⑬

基弘会
ファンディング
KIKOUKAI FUNDING



応援よろしくお願いいたします!

募集要項 100名様(個人様および企業様)の応援を目標に、応援寄附金を受付しています。
お1人様1口(令和6年度)金三千元 ※基弘会の発行新聞等で記載させていただきます。

くつろぎデイサービス夢の箱生野が新しくなりました。

夢の箱生野は、地域在宅サービスステーションとして建物の中に在宅介護サービスの機能を備えており、平成19年10月に事業をスタートしたのが「くつろぎデイサービス夢の箱生野」です。認知症対応型デイサービスとして認知症の方へのケアを専門とした部門です。

デイサービスに通って頂く目的として、ご本人様の社会参加の場づくりや、活動の機会獲得、ご家族様のレスパイトなど様々ですが、ご利用者のお体やご病気の状態も多様な中、一つの空間だけで、全ての方にご満足いただけるサービスを作ろうとすることはスタッフの努力と根性論に頼るものになってしまいます。

目的に合わせて空間を分け、過ごし方や、プログラムの専門性を高めることが介護事業所の役割でその中でこそスタッフの専門性がいかに発揮されるものであり、くつろぎデイサービスは認知症の方専門の場としての役割があります。

今回、定員も12名に増員いたしました。介護事業所として本質に沿ったケアサービスを提供できる場であるよう、これからも尽力いたします。応援寄附金は利用者のための空間改築にも利用させていただきます。ぜひ皆様の温かい応援を宜しくお願い致します!

LINE 私たちの活動は公式LINEで発信しています!

QRコードをスマホで読んで友達登録すると、基弘会の活動がチェックできます。



応援寄附金のお申し込み ———
各事業所の事務所窓口までお声がけください
本件に関するお問合せ窓口 ———
TEL 06-6771-2188 (担当:二宗)

< 社会福祉法人基弘会 事業所一覧 >



- ☐ 特別養護老人ホーム夢の箱 勝山
〒544-0021 大阪市生野区勝山南1丁目17番43号
TEL:06-6712-2220 / FAX:06-6712-2224
http://katsuyama.yumenohako.info
- ☐ 夢の箱生野
〒544-0025 大阪市生野区生野東2丁目5番8号
TEL:06-6715-2188 / FAX:06-6715-2224
http://ikuno.yumenohako.info
- ☐ 夢の箱生野サテライトオフィス
〒544-0023 大阪市生野区林寺1丁目1番9号
TEL:06-6712-3039 / FAX:06-6712-3043
http://satellite.yumenohako.info



- ☐ ココナラ巽
〒544-0015 大阪市生野区巽南3丁目4番25号
TEL:06-6753-2333 / FAX:06-6753-2334
http://coconara.info
- ☐ ココナラ巽クリニック
TEL:06-6753-2211 / FAX:06-6753-2311
https://clinic.coconara.info



- ☐ リズムタウン仙台
〒981-3123 宮城県仙台市泉区古内字坂ノ上16番6号
TEL:022-378-8050 / FAX:022-378-8139
小規模多機能型居宅介護 / TEL:022-378-8060
https://reismtown.info

社会福祉法人 基弘会 kikoukai.jp

【基弘会本部】 大阪市天王寺区大道 5-7-4 TEL:06-6771-2188

協賛広告 募集中

- ◆ 夢の箱新聞 広告1枠 (65mm×65mm) ◆ 毎月15日 ◆ 約500部発行
- ◆ 主に基弘会ご利用者様ご家族様 (大阪生野区中心) に読まれています。
- ◆ 掲載に関するお問い合わせは TEL:06-6712-2220 担当:水野まで

・医療保険が使えます。(医師の同意必要)
・寝たきり・歩行困難な方もご相談下さい。

Yakoujiyu
訪問:医療マッサージ&鍼灸
やこうじゅ
八光寿鍼灸マッサージ院
何でもお気軽にご相談ください。
090-5093-1410
担当:増井・中村

大阪市天王寺区寺田町 2-1-6-704
電話:06-4305-4385
受付時間:9:00~18:00 休診日:土・日・祝

安心! 福祉用具レンタル

- 在宅支援専門家による用具選定!

超便利! おむつの宅配

- ネット販売よりも安い!
- ご注文から3時間で納品

(株) FAN-CTION に お任せください!!!

FAN-CTION 電話:06-6776-7667
大阪市天王寺区大道 5-7-4 SK ビル 1F